

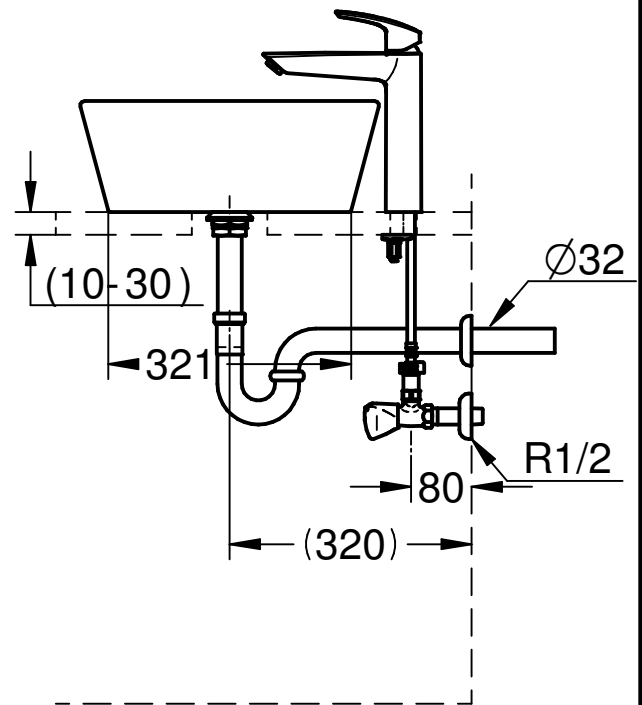

| 器 具 明 細 | | |
|-------------------------|------------|-----|
| 品 番 | 品 名 | 数 |
| 39 122 001 | 洗面器 | 1 |
| 24 387 00J | シングルレバー混合栓 | 1 |
| JP6 178 00 | 排水金具 | 1 |
| JP1 917 00 / JP1 918 00 | 止水栓 | 1/1 |
| JP1 907 00 | トラップ | 1 |

注 1 : ねじサイズ R 1 / 2

注 2 : 陶器設置面の全周にあらかじめメジシール又はシリコン系シーリング材 (防カビタイプ) を充てんし、カウンターに取付ける。

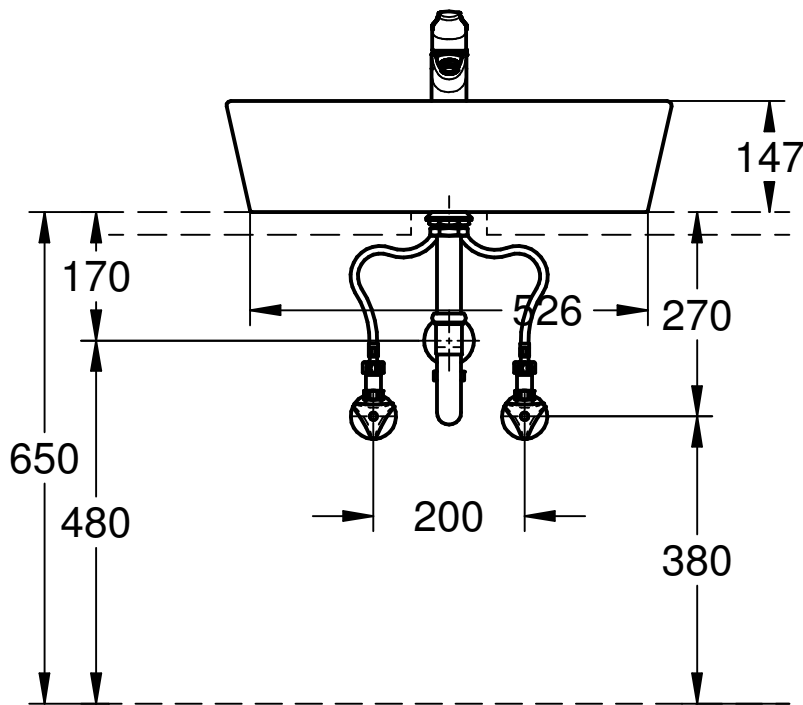
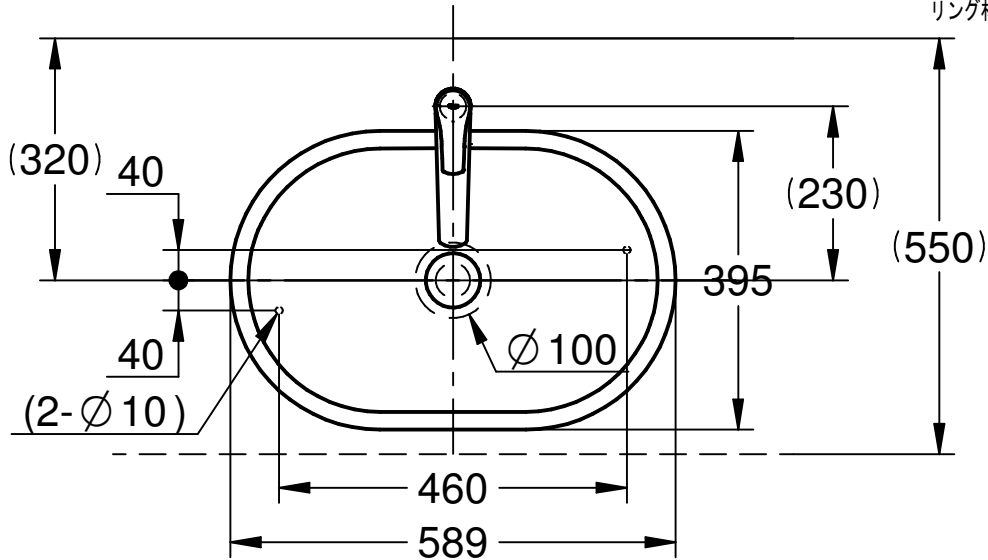

| | | | | | | |
|-----------------|-----------------------|--|--|--------------------|--|---|
| Maßstab / Scale | ÄM-Nr. / ECN | 2438700J | | | Grohe AG Industriepark Edelburg D-58675 Hemer Tel. 02372 / 93-0 |  |
| 1:10 | Datum / Date | 20. 8.2023 | | | | |
| | Verantw. / Respons | Matsumoto | | Copyright reserved | | |
| | Geprüft / Approved | Sato | | | | |
| Status | | Eurocosmo Aufsatzwaschtisch Eurocosmo COUNTER BASIN | | | | Zeichnung Nr. / Drawing No.: |
| | Benennung / Title | | | | | 参考図 |
| | Prod.-No. + variants: | Lixil_Wave 1 | | | | TPI-Referenz / TPI-Reference: m39122001_jp617800_2438700J_a |